Landes
ATLANTIQUE SUD

MAISON DESLOUS GOLF - MOLIETS-ET-MAA

MAISON DESLOUS GOLF - MOLIETS-ET-MAA

Location de vacances pour 4-5 personnes

https://maison-deslous-golf-moliets.fr

Marianne Deslous

+33 5 58 47 17 24
+33 6 29 58 52 26

A Maison*** Deslous Golf - Moliets-Et-Maa :
Les Maisons du Golf, Rue Brémontier 40660
MOLIETS-ET-MAA

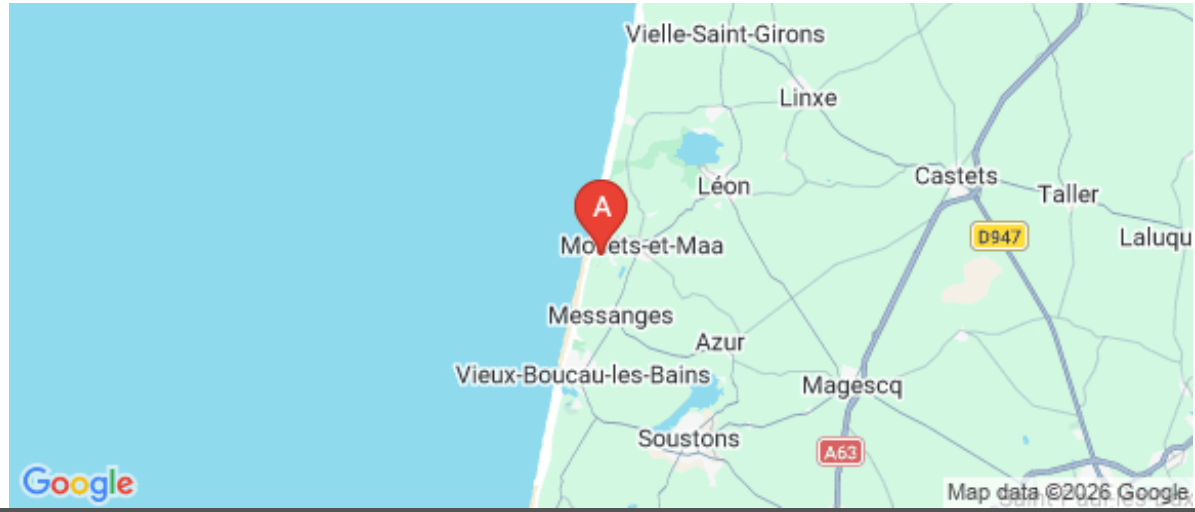

Maison*** Deslous Golf - Moliets-Et-Maa

Maison	4 personnes (Maxi: 5 pers.)	3 chambres	52 m2

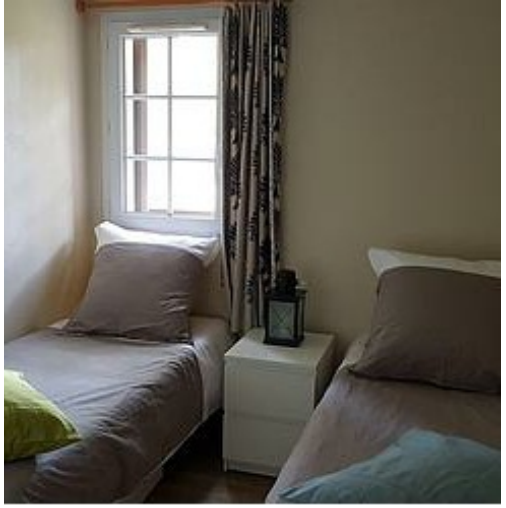

RESERVATION POUR 7 JOURS MINIMUM

notre maison vous accueillera pour des vacances proches de la nature et de l'océan.
Pour les amoureux du Golf.... pas de soucis, vous êtes dessus (Sur le trou numéro 9 du parcours 18 trous)!
Vous pourrez également vous adonner à de nombreuses activités accessibles à tous en profitant des chemins de randonnées, de la proximité des pistes cyclables et bien entendu des charmes de l'océan.

Vous oubliez votre voiture et parcourez à votre convenance les distances à pied ou en vélo, La plage des chênes lièges est à proximité de notre maison.

Bien entendu, vous trouverez à Moliets tous les services nécessaires (médecins, pharmacie, etc..) et les commerces (Boucher, Boulanger, Marchés ainsi qu'un supermarché).

Il ne vous reste plus qu'à profiter de vos vacances en toute sérénité.

La maison duplex 52 m², classée 3*, comprend :
- Au RDC, salon (avec TV)-salle à manger avec cuisine américaine (lave-vaisselle, lave-linge, micro-onde grill, plaque en vitrocéramique), 1 salle de douche avec WC, Terrasse avec salon de jardin, vue sur le golf de Moliets
- À l'étage, 1 chambre lit double (en 140 cm) avec un balcon+ 1 chambre 2 lits simples (en 80 cm) + 1 chambre cabine lit simple(en 90cm), 1 salle de bain baignoire, 1 WC séparé.

Un lit bébé est disponible sur demande.

Par ailleurs, vous trouverez à votre disposition pour votre arrivée des produits d'entretien (éponges, produits pour les machines à laver le linge et la vaisselle, produits de nettoyage courants, papier toilette).

Vous serez proche de l'océan à l'intérieur d'une résidence de vacances comportant 4 piscines dont une chauffée pendant la saison, terrain de jeux pour enfants, tennis de table, et l'accès aux pistes cyclables et de randonnée.

Au plaisir de vous fournir des informations complémentaires et de vous accueillir dans notre maison.

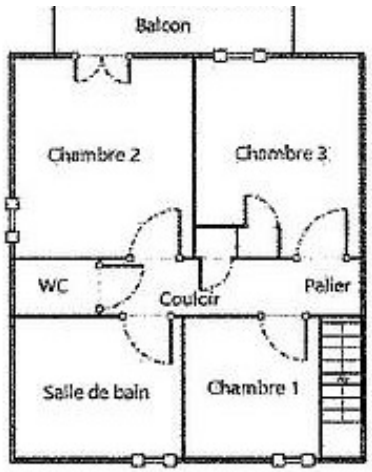
Balcon
Chambre 2
Chambre 3
WC
Couloir
Palier
Salle de bain
Chambre 1
Etage
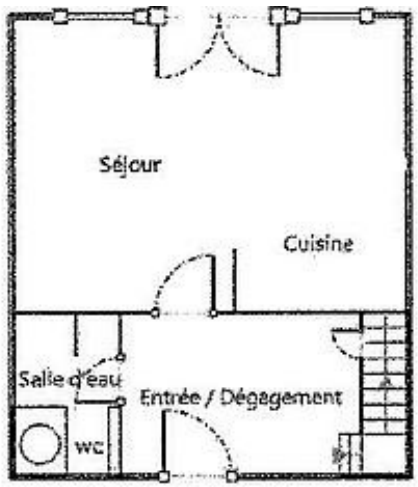
Séjour
Cuisine
Salle d'eau
Entrée / Dégagement
WC

Plage des chênes -Lièges
Plage "verte"
Acces réservé aux piétons et cyclistes

Pièces et équipements

Chambres	Chambre(s): 3 Lit(s): 4	dont lit(s) 1 pers.: 3 dont lit(s) 2 pers.: 1
Salle de bains / Salle d'eau	Salle de bains avec baignoire	Salle de bains avec douche
	Salle(s) de bains (avec baignoire): 1 Salle(s) d'eau (avec douche): 1	
WC	WC: 2 WC privés	
Cuisine	Cuisine américaine	
	Four à micro ondes Réfrigérateur	Lave vaisselle
	Bouilloire, Cafétière électrique et Cafetière à dosette	
Autres pièces	Balcon Séjour	Salon Terrasse
Media	Télévision	Wifi
Autres équipements	Lave linge privatif Matériel de repassage	Sèche linge collectif
Chauffage / AC	Chauffage	
Exterieur	Jardin Terrain non clos	Salon de jardin
Divers	Lit bébé sur demande	

Infos sur l'établissement

Communs	Dans résidence Mitoyen locataire	Jardin commun
Activités		
Réseaux	Accès Internet A noter : La solution de connexion internet proposée est , compte tenu des contraintes techniques du site, la solution 4G Home d'orange.	
Stationnement	Parking à proximité	
Services	Location de draps et/ou de linge	
Extérieurs	Piscine partagée Piscine enfants	Piscine chauffée Table de ping pong

A savoir : conditions de la location

Arrivée	16h
Départ	10h
Langue(s) parlée(s)	Anglais Espagnol Français
Annulation/ Prépaiement/ Dépot de garantie	Dépot de Garantie de 500 Euros; prépaiement 25% à la réservation
Moyens de paiement	
Ménage	la maison doit être laissée propre sauf si une option ménage a été prise (coût de 90 Euros). Dans tous les cas la vaisselle doit être faite et rangée et les poubelles vidées.
Draps et Linge de maison	Location des draps et des serviettes de toilette pour un coût de 20 Euros par personne
Enfants et lits d'appoints	Lit bébé Sur demande
Animaux domestiques	Les animaux ne sont pas admis.

Tarifs & disponibilités

Maison*** Deslous Golf - Moliets-Et-Maa

Nos tarifs et nos disponibilités sont actualisés sur notre site :
https://maison-deslous-golf-moliets.fr

Mes recommandations

Que faire à Landes Atlantique Sud | Les Spots

OFFICE DE TOURISME LANDES ATLANTIQUE SUD
WWW.LANDESATLANTIQUESUD.COM

Landes ATLANTIQUE SUD

Le bistrot de la gare

+33 5 58 89 00 42
126 Impasse de la Gare

3.8 km
MESSANGES
1

Le Bistrot de la Gare vous accueille d'Avril à Novembre dans un cadre calme entre foret et piste cyclable. Le bistrot est ouvert à partir de 8h00 pour une pause petit déj' (boissons chaudes, jus de fruit, smoothies ainsi que croissants, tartines et gâteaux maison). Service restaurant de 12h à 15h, une carte simple avec des produits frais. Planches de charcuterie, salades (italienne, Landaise ou salade du pêcheur), ceviche et tartare de bœuf, chipirons, croque-monsieur, .. et menu enfants. Pause goûter jusqu'à 18h30, gaufres, glaces et boissons.

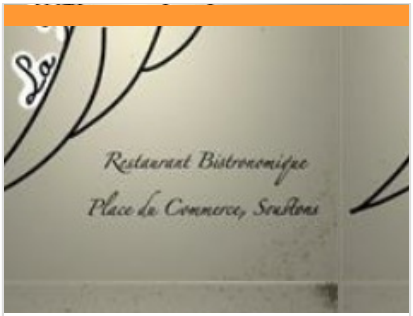

La Part des Anges

+33 5 58 47 92 98
Place du Commerce
http://www.lapartdesangessoustons.fr

10.9 km
SOUSTONS
2

Karin et Christophe vous accueillent dans leur « restaurant bistronomique » en vous proposant des produits frais du retour du marché. Ouvert toute l'année, fermeture hebdomadaire mardi et mercredi.

Villa de l'Etang Blanc

+33 5 58 72 80 15
2265 Route de l'Etang Blanc
http://www.villaetangblanc.fr

15.9 km
SEIGNOSSE
3

Le restaurant gastronomique du chef David Sulpice, 1 Étoile au guide Michelin et 3 Toques au Gault et Millau, est situé au bord de l'étang blanc à Seignosse. La cuisine de David se caractérise par des assiettes très graphiques et par une touche explosive en bouche, sa signature. 15 km, c'est le rayon duquel provient l'essentiel des produits travaillés par le chef. Magali et David collaborent avec des producteurs aux spécialités remarquables. La ferme Darrigade à Soustons est réputée pour ses asperges, son foie gras, son canard et sa cacahuète ! La ferme Pouchucq à Angresse pour son poulet et son cochon noir. Le poisson vient du bateau L'Accalmie de la criée de Capbreton. Le restaurant a obtenu la charte Ocean Friendly Restaurant en juin 2024, par la Surfrider Foundation.

Plage des Chênes-Lièges

+33 5 58 48 54 11
Rue Brémontier
https://www.plages-landes.info/moliets-

0.7 km
MOLIETS-ET-MAA
1

La plage des Chênes Liège se situe à 1km au sud de la plage centrale, on y accède à pied depuis la station balnéaire en traversant le Golf, ou bien en vélo ! C'est une plage qui se mérite, mais si vous recherchez une plage plus intimiste pour poser votre serviette sur le sable et profiter pleinement du paysage au cœur de la forêt et de la vue sur l'océan, c'est ici qu'il faut vous rendre ! Bien moins fréquentée que la plage centrale de Moliets, elle est en effet idéale pour ceux qui cherchent un endroit à l'abri des foules. Le naturisme est toléré en dehors de la zone réglementée.

Vélos d'Albret Moliets-et-Maâ

+33 5 58 48 55 87
Rue Mathieu Desbieys
https://www.velos-albret.fr/location-velo

0.8 km
MOLIETS-ET-MAA
2

Les Vélos du Golf vous souhaitant la bienvenue à Moliets dans les Landes! Nous vous accueillons dans notre agence au Club House de Mars à Novembre. Spécialistes de la location de vélos et vélos électriques depuis 1992, nous vous guiderons dans le choix de votre vélo. Moliets est une charmante et réputée station balnéaire de la côte Sud des Landes, entre son coeur de village, ses forêts et ses plages océanes. Alors louez votre vélo et en avant pour des vacances pleines de ressources et de vitalité!

: Restaurants : Activités et Loisirs : Nature : Culturel : Dégustations

Mes recommandations (suite)

Golf de Moliets

+33 5 58 48 54 65
Rue Mathieu Desbieys
https://www.golfmoliets.com

0.8 km
MOLIETS-ET-MAA
3

Créé en 1989, par l'architecte Robert Trent Jones Jr le Golf de Moliets offre un 27 Trous ... pas un trou ne ressemble à un autre ! Parcours envoûtant entre forêt et océan ! Venir jouer au golf de Moliets, c'est profiter d'une expérience mémorable. Les 3 bonnes raisons pour jouer le parcours 18 trous du Golf de Moliets : la qualité du dessin de Robert Trent Jones, l'environnement de la forêt et de la mer, la qualité de l'entretien et de l'accueil, son accès toute l'année. Parcours: 18 trous et 9 trous homologués. Compétitions de classement. Réservation des green-fees directement en ligne. Stages tous niveaux.

Ecole de surf du Golf

+33 6 74 36 54 67
https://www.ecoledesurfdugolf.com/

0.8 km
MOLIETS-ET-MAA
4

L'école de surf du golf a le plaisir de vous accueillir d'avril à novembre dans une ambiance conviviale sur une des plages les mieux préservées de la côte landaise. De l'initiation au perfectionnement. L'établissement est déclaré Jeunesse et Sport et adhérent de la Surfrider Foundation.

Spot de surf des Chênes Lièges

Rue Brémontier

0.8 km
MOLIETS-ET-MAA
5

Parfois de belles vagues déferlent derrière le golf, mais les locaux gardent bien leurs secrets. À respecter tout comme la dune en accédant par le cheminement prévu à cet effet.

Pistes cyclables

2.3 km
MOLIETS-ET-MAA
6

La Vélodyssée vous permettra au départ de Moliets de partir à la découverte des villages voisins à travers forêt, à l'ombre des pins sur une piste protégée et équipée pour vos pauses pique-nique. Moliets - Vieux Boucau : 16km aller retour Moliets - Léon Lac : 16 km aller retour Moliets - Soustons : 30 km aller retour Moliets - Capbreton : 50 km aller retour La carte "à pied, à vélo" en vente 1€ dans les agences de l'office de toursime Landes Atlantique Sud, vous permettra de composer vos propres circuits

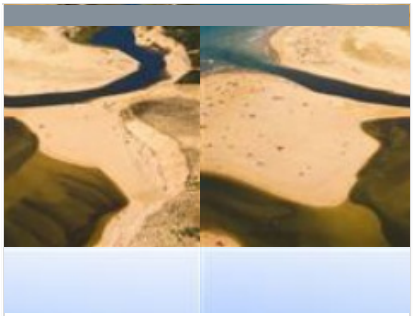

L'Embouchure du Courant d'Huchet

Rue de l'Embouchure

1.6 km
MOLIETS-ET-MAA
1

Le courant d'Huchet relie le lac de Léon à l'Océan à Moliets. L'embouchure offre un panorama qui surprend et extasie les amoureux de nature. Et pour les promeneurs c'est le point de départ d'une balade à pied au bord du courant qui vous invite à découvrir sa végétation luxuriante et tropicale. Sa fameuse réserve naturelle peut également se découvrir en visite guidée à pied et en barque. Située sur la plage de Moliets, l'embouchure est un lieu emblématique de la commune de Moliets car ses paysages sont changeants. L'embouchure n'est pas endiguée et fluctue au grès des ses envies, des marées, des conditions météo et des saisons. La plage n'y est pas surveillée et les chiens n'y sont pas admis car il s'agit d'un milieu naturel protégé.

Mes recommandations (suite)

Etang de Moliets

1.9 km
MOLIETS-ET-MAA
2

Paradis des pêcheurs et des promeneurs, classé Natura 2000. Promenade de 4 km autour de l'étang, la fontaine et le lavoir Notre-Dame. Accessible avec un chien. Pour plus de balades sur notre territoire vous pouvez consulter le site www.baladesudlandes.fr

Voie du littoral sur les chemins de Saint Jacques de Compostelle

http://www.compostelle-landes.com

2.3 km
MOLIETS-ET-MAA
3

Mes recommandations (suite)

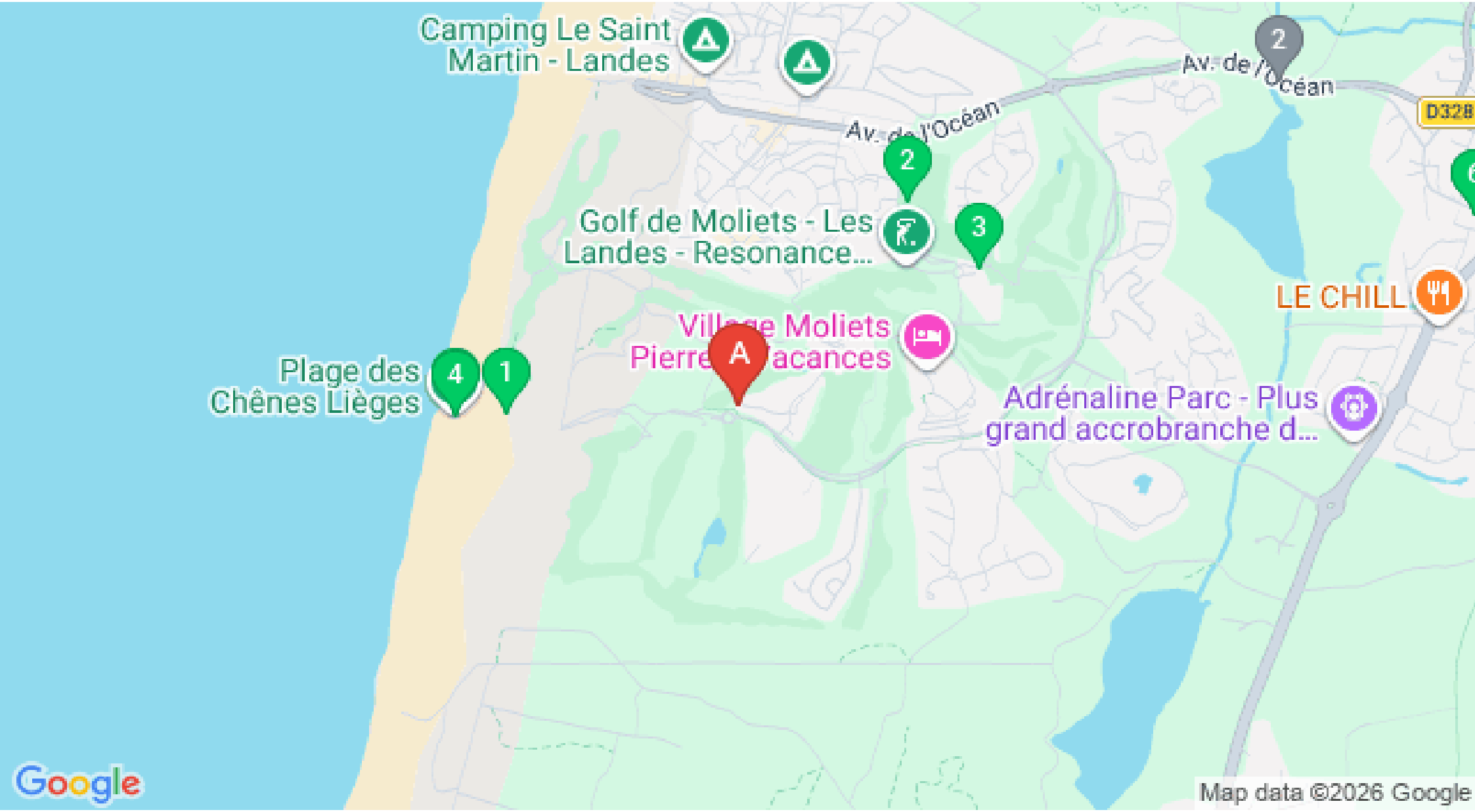

: Restaurants : Activités et Loisirs : Nature : Culturel : Dégustations

Mes recommandations (suite)

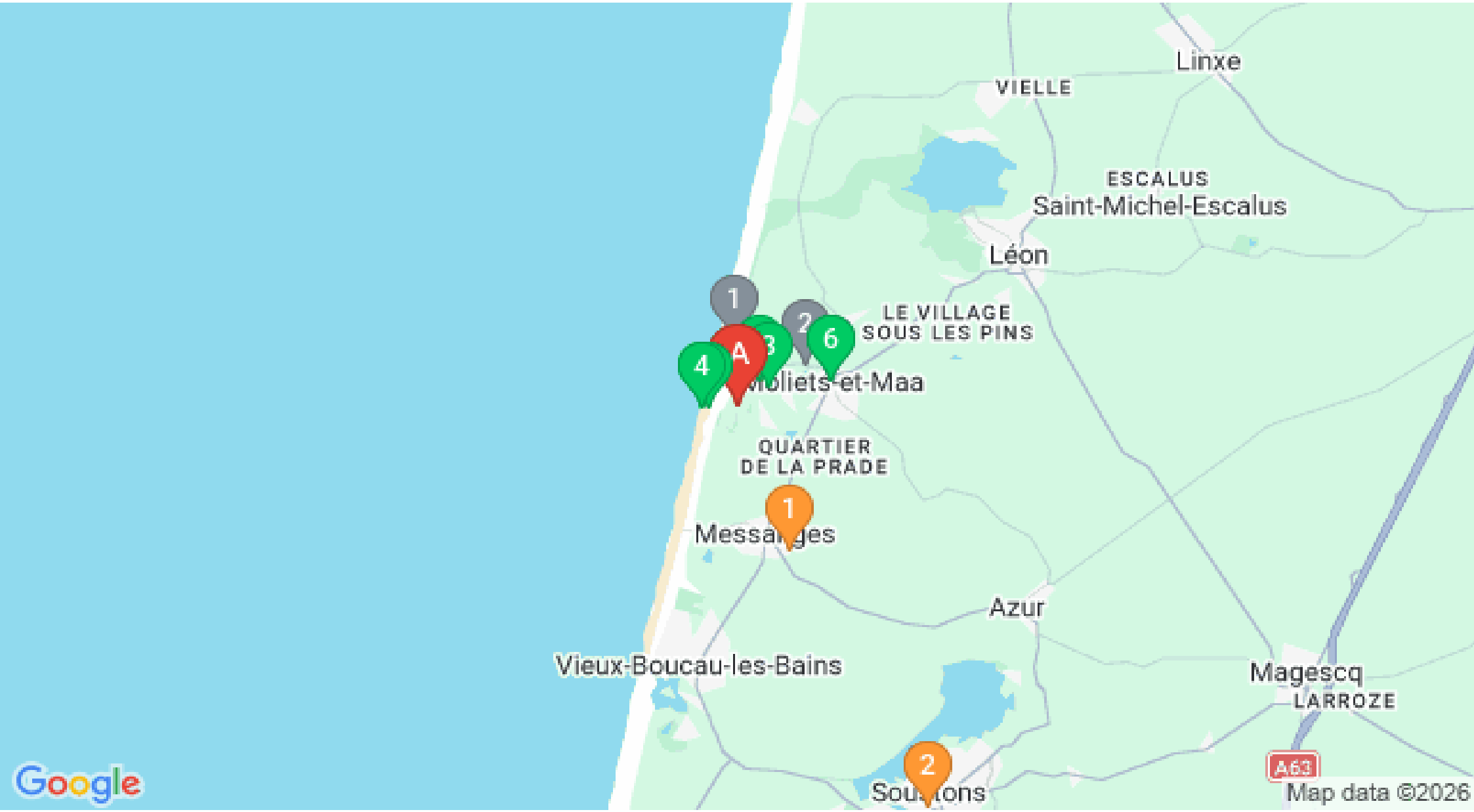

: Restaurants : Activités et Loisirs : Nature : Culturel : Dégustations